坂種栄ビル

◆外観

◆物件概要

所　在　地	愛知県名古屋市中区新栄町２丁目４
竣工年月	1992年3月
規　　模	B2/F16/P3
延床面積	4,127.27 坪　(13,643.88㎡)
設　　計	（株）竹中工務店
施　　工	（株）竹中工務店
天　井　高	2,550 ㎜
床　仕　様	OAﾌﾛｱ (50 ㎜)
床　荷　重	400 kg/㎡
空　　調	個別
電気容量	約30 VA/㎡
駐車台数	74 台
備　　考	分割可。 光ケーブル引込済み（ﾋﾞﾙMDF迄） 駐車場（平置・立駐）空きあり

◆基準階平面図

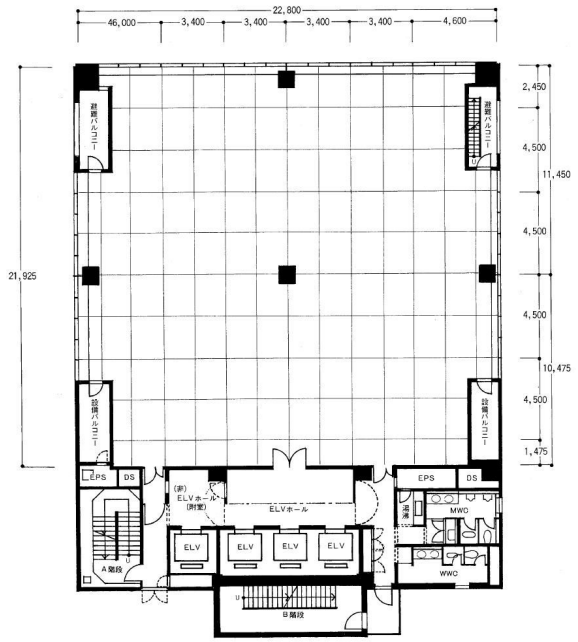

◆アクセス

交　　通	地下鉄　栄駅　　徒歩2分

◆お問い合わせ

株式会社竹中工務店　担当：加藤

TEL:052-201-0657